

Perfil de Egreso

El egresado contará con los conocimientos generales acerca del desarrollo humano y los procesos de aprendizaje para diseñar y llevar a cabo programas de intervención y apoyo psicopedagógico que fortalezcan el desarrollo autónomo y capacidad de actuación de los educandos y comunidades de aprendizaje en ámbitos escolares y extraescolares. El psicólogo educativo de la UPN dará especial atención a la diversidad social y comprenderá los contextos socioculturales en que surgen las necesidades educativas, de manera sistemática y efectiva. Así mismo, contará con los conocimientos y habilidades para proporcionar asesorías psicopedagógicas a distintos agentes educativos, para mejorar la organización escolar, para la formulación de programas educativos preventivos y podrá colaborar con otros profesionales en la mejora de los procesos educativos.

Campo Laboral

El egresado de la licenciatura en psicología educativa podrá desarrollar sus actividades en:

- Instituciones educativas en los sectores públicos y privados desde el nivel preescolar hasta el superior.
- Empresas públicas y particulares de capacitación y actualización.
- Instituciones sociales como hospitales, asociaciones civiles, organismos gubernamentales.



“EDUCAR PARA TRANSFORMAR”

UNIDAD REGIONAL 303 DE LA
UNIVERSIDAD PEDAGÓGICA
NACIONAL

DIRECTORIO

MTRO. VÍCTOR REYES CERVANTES
DIRECTOR DE LA UNIDAD REGIONAL 303 DE LA
UNIVERSIDAD PEDAGÓGICA NACIONAL

DRA. MARÍA TERESA MARTÍNEZ ROSAS
SUBDIRECTORA ACADÉMICA DE LA UNIDAD
REGIONAL 303 DE LA UNIVERSIDAD
PEDAGÓGICA NACIONAL

DIRECCIÓN

AV. DE LOS HUERTOS S/N
COLONIA VILLA DE LAS FLORES
C.P. 93220
POZA RICA DE HGO., VERACRUZ
TELÉFONO: 01 (782) 82 14075

dirección@unidad303.upnver.edu.mx

<http://jjcj1186.wix.com/unidadupn303>



**LICENCIATURA EN
PSICOLOGÍA
EDUCATIVA**

MAYO 2017

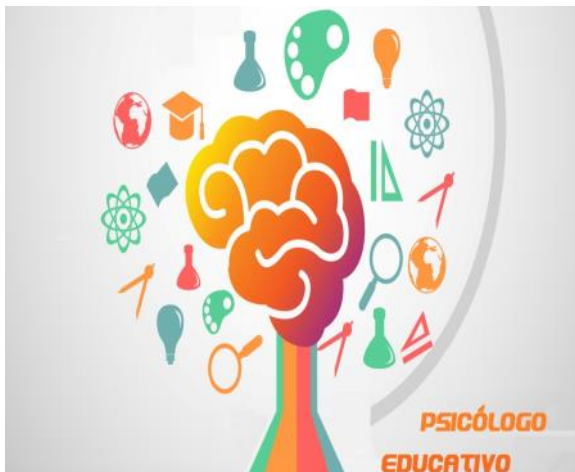

La Secretaría de Educación de Veracruz, a través de la Universidad Pedagógica Nacional,

CONVOCA

A los egresados de Educación Media Superior (bachillerato o equivalente) y a los Profesionales de la Educación a cursar la

LICENCIATURA EN PSICOLOGÍA EDUCATIVA
Duración: 4 años
Modalidad: Escolarizada
Diseño Modular Semestral

Propósito General

Formar profesionales con una actitud de servicio y trabajo dirigidos a la comunidad educativa (autoridades, padres, maestros y alumnos) otorgando un reconocimiento amplio de los avances teóricos y los recursos metodológicos de la psicología y otras disciplinas afines, para comprender y atender problemas educativos asociados a procesos de desarrollo, aprendizaje y socialización de los individuos a nivel del currículo formal, el salón de clase, el grupo escolar y la institución educativa.

Mapa Curricular

Total de créditos: 352					
SEMESTRE	ASIGNATURAS				
1	Introducción a la Psicología 8	Psicología Evolutiva de la Infancia 10	Psicología Educativa 8	Psicología Social de la Educación 8	Estado, Sociedad y Educación 8
2	Estadística I 10	Psicología Evolutiva de la Adolescencia 10	Aprendizaje 8	Socialización 8	Sociedad y Educación en el México Actual 8
3	Estadística II 10	Psicología Evolutiva de la Adulthood y Vejez 10	Estrategias de Aprendizaje 8	Comunicación e Interacción Social 8	Curriculum 8
4	Enfoques y Métodos de Investigación 10	Evaluación Psicopedagógica 10	Aprendizajes Escolares 8	Procesos de Grupo 8	Planeación de la Enseñanza 10
5	Métodos Cuantitativos 10	Adecuaciones Curriculares 8	Aprendizajes en Contextos Culturales 8	Organización Escolar 8	Comunicación Educativa 10
6	Métodos Cualitativos 10	Educación Inclusiva 8	Temas Selectos en Asesoramiento Psicopedagógico 8	Orientación y Apoyo Psicopedagógico 8	Temas Selectos de Diseño de Proyectos Educativos 8
7	Seminario Diseño Metodológico 10	Taller de Prácticas Profesionales en 22	Temas Selectos en 6	Temas Selectos en 6	
8	Seminario de Titulación 10	Taller de Prácticas Profesionales en 24	Temas Selectos en 6	Temas Selectos en 6	

Taller de Prácticas Profesionales en:

- Educación Inclusiva
- Psicopedagogía
- Diseño de Materiales y Programas
- Psicología de la Educación.

Temas selectos en:

- Aprendizajes escolares: 4 cursos
- Psicopedagogía y orientación: 4 cursos
- Educación Inclusiva: 4 cursos
- Psicología de la Educación: 4 cursos
- Metodología: 2 cursos
- Aprendizaje y Desarrollo: 2 cursos
- Estudios sobre sujetos y actores educativos: 2 cursos
- Psicología del aprendizaje: 1 curso

Requisitos:

- Ser seleccionado por medio de examen de admisión.
- Acta de nacimiento (original y 2 copias).
- Certificado de secundaria (original y 2 copias).
- Certificado de Estudios de Nivel Medio Superior y/o Constancia de Estudio Terminal con promedio mínimo de 7. (original y 2 copias).
- 2 copias del CURP
- 4 fotografías tamaño infantil en B/N
- Comprobante de pagos de aranceles correspondientes.

